

Incoterms 2010®

Visual Key for Incoterms 2010®

- EXW** Ex Works
- FCA** Free Carrier
- FAS*** Free alongside ship
- FOB*** Free on Board
- CFR*** Cost and Freight
- CIF*** Cost Insurance and Freight
- CPT** Carriage paid to
- CIP** Carriage and Insurance paid to
- DAP** Delivered at place
- DAT*** Delivered at terminal
- DDP** Delivered duty paid

*Only applicable for sea and inland waterway transport

➔ seller's risk ➔ buyer's risk
➔ seller's cost ➔ buyer's cost

Incoterms® is a registered trade mark of ICC

The complete text of the Incoterms® can be taken from:
www.icc-deutschland.de

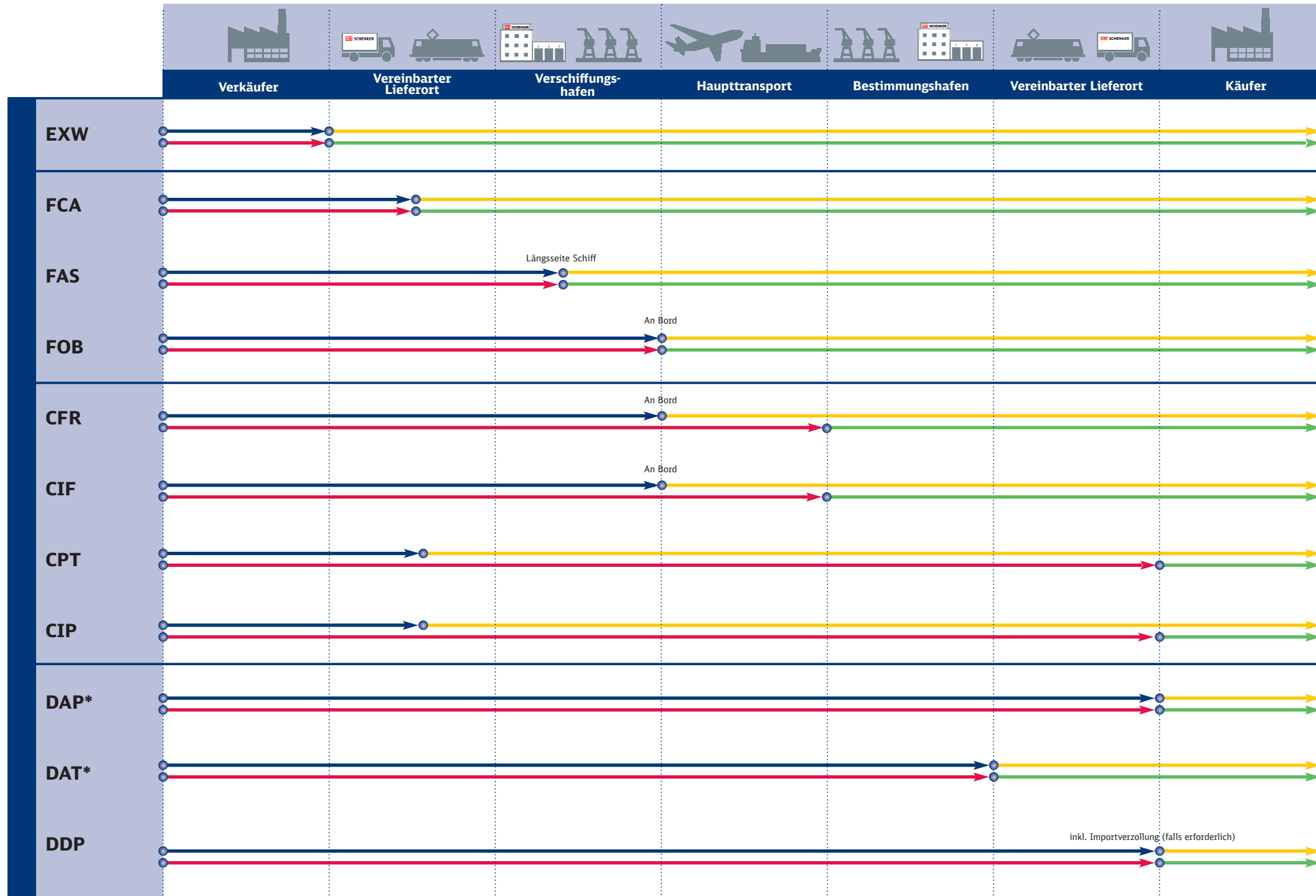

Incoterms 2010®

Zeichenerklärungen für Incoterms 2010®

- EXW** Ab Werk
- FCA** Frei Frachtführer
- FAS*** Frei Längsseite Schiff
- FOB*** Frei an Bord
- CFR*** Kosten und Fracht
- CIF*** Kosten, Versicherung und Fracht
- CPT** Frachtfrei
- CIP** Frachtfrei versichert
- DAP** Geliefert benannter Ort
- DAT** Geliefert Terminal
- DDP** Geliefert verzollt

*Ausschließlich für den See- und Binnenschifftransport geeignet.

- ➔ Risiko des Verkäufers
- ➔ Risiko des Käufers
- ➔ Kosten des Verkäufers
- ➔ Kosten des Käufers

Incoterms® ist ein eingetragenes Warenzeichen der ICC

Der vollständige Text der Incoterms® kann bezogen werden über:
www.icc-deutschland.de